theater
werkstatt
hannover

Die heimliche Insel

Ein Stück mit mehreren Geheimnissen

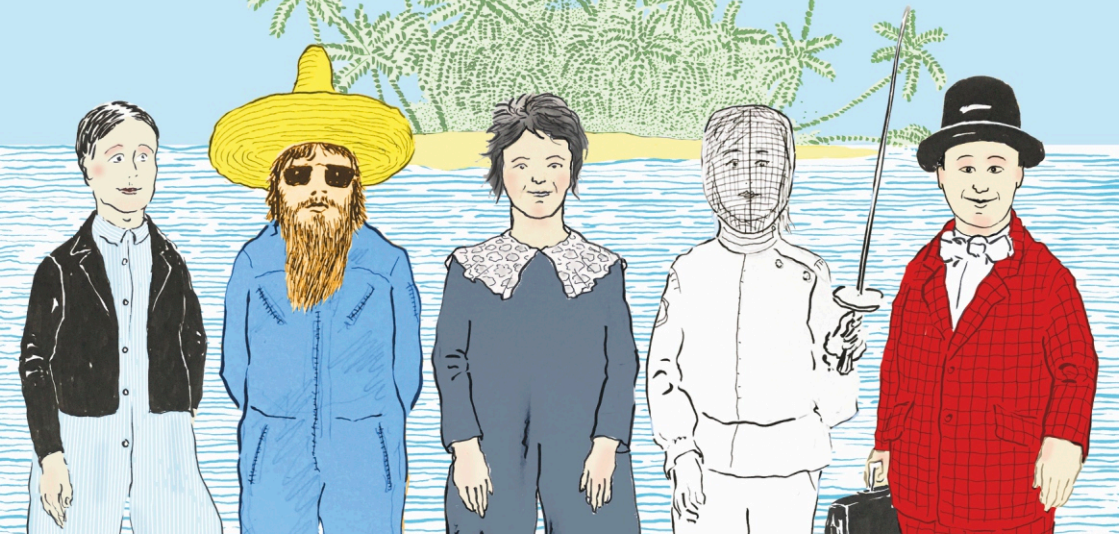

Die heimliche Insel

theater werkstatt hannover

Ein Stück mit mehreren Geheimnissen

von Horst Hawemann, Rechte bei: henschel SCHAUSPIEL Theaterverlag

Fünf auf einer Insel, die unterschiedlicher kaum sein könnten und plötzlich erhebt sich einer zum König – da müsste ein verspielter Wind her oder Tanz und Verbündung, denn das kennt er nicht, der neue König Kennich.
Ein Stück über das Abenteuer Leben, in dem man ständig Entscheidungen treffen muss, wer mitmachen darf, wem man vertraut und wen man vielleicht unwillkürlich nachmacht.

Für alle ab 8 Jahren

Der Dienstag: Dominik Bliefert | **Der Kennich:** Matthias Buss | **Die Falsch**: Elke Cybulski
Der Rumguck: Matthias Alber | **Die Fremde:** Yara Eid

Inszenierung: Yannik Böhmer und Sabine Trötschel | Ausstattung: Klemens Kühn
Musik und Komposition: Heino Sellhorn | Choreografie: Yara Eid
Kostüm Ausfertigung: Ruth Rutkowski | Licht: Louis-Benn Helming

Premiere: **Sa 19.10.2019** um 19:30 Uhr
Weitere Termine: **So 20.10./ So 03.11./ So 10.11./ So 17.11./ So 1.12.** jeweils um 15:00 Uhr
Gruppenvorstellung nach vorheriger Anmeldung: **Di 12.11. - Fr 15.11.** jeweils um 11:00 Uhr

theaterwerkstatt hannover
Lister Meile 4 | 30161 Hannover | Tel. 0511 344104 | theaterwerkstatthannover@t-online.de

gefördert von:

theater im pavillon

≠ FREIES THEATER HANNOVER

Stiftung Niedersachsen

Landeshauptstadt Hannover Kulturbüro

Niedersächsisches Ministerium für Wissenschaft und Kultur